

22 Marzo 2024

**LA CONSULTA PER L' AMBIENTE**  
**Partecipazione attiva alle**  
**iniziative**  
**di sostenibilità ambientale**

**Ing. Antonella Messineo\***

Ingegnere ambientale,  
Auditor ambientale, consulente ISPRA

**\* Membro consulta per l'Ambiente del Comune di  
Cesena**



# Ambiente: è a rischio?

Il nostro pianeta sta soffrendo

**Earth overshoot day**

E' il giorno in cui le risorse che il nostro pianeta riesce a mettere a disposizione nell'intero anno solare sono completamente esaurite.

Ogni anno questa data viene anticipata, lo scorso anno è stata il 02 Agosto



# Ambiente: è a rischio?

L'umanità vive ben al di sopra dei propri mezzi, l'uomo è l'essere vivente che impatta maggiormente sul consumo delle risorse del pianeta. Nel 2023 ognuno di noi ha consumato le risorse di 1,7 pianeti



## Ambiente: quale opportunità?

Ognuno di noi può e deve contribuire come cittadino a ridurre l'impatto delle proprie attività sul pianeta!

Il raggiungimento degli obiettivi dell'Agenda 2030 dell'ONU dipende dal contributo di tutti

*«Think globally, act locally»*

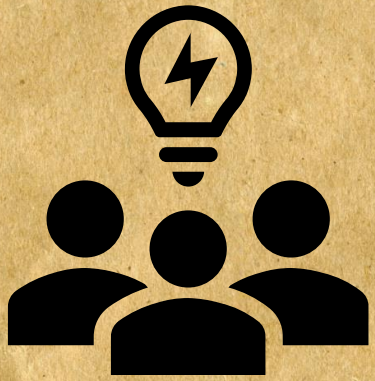

## Ambiente: quale opportunità?

L'IRENA - Agenzia internazionale per le energie rinnovabili ha condotto l'analisi Renewable Energy and Jobs Annual Review 2021, secondo la quale nel 2020, dodici milioni di persone hanno lavorato nel settore delle energie rinnovabili in modo diretto o indiretto. La stessa analisi prevede che entro il 2050, nel mondo, occorreranno 43 milioni di posti di lavoro nel campo delle energie rinnovabili.



## LAVORARE IN ISPRA

Istituto Superiore per la Protezione e  
la Ricerca Ambientale, ISPRA

Organo tecnico del Ministero  
dell' Ambiente e della Sicurezza  
Energetica

*«Produrre le conoscenze per il  
rispetto delle normative ambientali»*

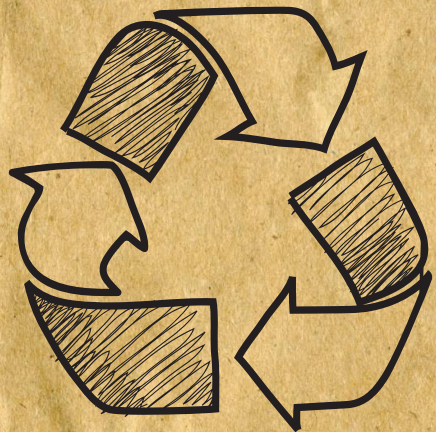

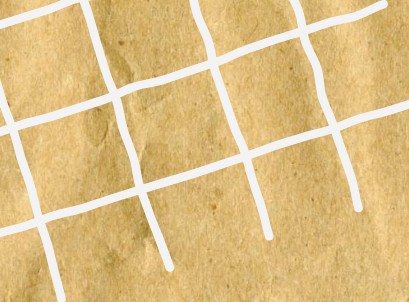

ED A LIVELLO LOCALE COSA  
POSSIAMO FARE?

“La libertà non è star sopra un  
albero, non è neanche avere  
un'opinione, la libertà non è uno  
spazio libero,  
libertà è PARTECIPAZIONE.”

Giorgio Gaber



## CONSULTA AMBIENTE CESENA

E' un organismo consultivo e di  
PARTECIPAZIONE ATTIVA voluto  
dall' Amministrazione comunale di Cesena  
per avviare e mantenere un confronto  
continuo tra l' Amministrazione comunale,  
le Associazioni ambientaliste ed ogni altra  
realtà locale che ha a cuore le tematiche  
ambientali.





## DA CHI E' COMPOSTA?

- un Presidente
- un Vicepresidente
- insieme di 27 realtà locali che hanno risposto alla call promossa dal Comune di Cesena candidandosi a diventare membri.



# CONSULTA AMBIENTE

Costituzione di 5 Gruppi di Lavoro tematici:

- Energia (PAESC)
- Mobilità sostenibile (PUMS)
- Rifiuti (Green City Accord)
- Promozione del Biodistretto
- Paesaggio Naturale e Seminaturale protetto del fiume Savio



## PAESC

Nell'ambito del Patto dei Sindaci per il Clima e l'Energia, Cesena si è impegnata ad affrontare la mitigazione e l'adattamento ai cambiamenti climatici dei territori.

Al fine di tradurre l'impegno assunto in progetti ed azioni, Cesena e le altre città firmatarie si sono impegnate a presentare ed approvare un Piano d'Azione per l'Energia Sostenibile e il Clima (PAESC) che indichi le attività che si intendono intraprendere

## OBIETTIVI DEL PAESC

- Ridurre le emissioni di CO2 del 55% entro il 2030
- Aumentare la resilienza dei propri territori attraverso l'adattamento agli effetti del cambiamento climatico
- Tradurre il proprio impegno politico attraverso l'elaborazione di Piani d'Azione locali



# TEMA ENERGIA



Progetto di ricerca EN Action Università di Bologna, Dipartimento di Architettura di Cesena

«Cittadinanza energetica in azione» al fine di sostenere la diffusione della conoscenza sui temi energetici, di grande interesse per la nostra comunità al fine di attuare una transizione energetica consapevole e contribuire al raggiungimento degli obiettivi del PAESC, che la città di Cesena ha adottato nel 2019

# TEMA ENERGIA



Progetto «TUTTI INSIEME TUTTI GREEN»

proprio allo scopo di supportare Energie per la città nella diffusione della conoscenza delle Comunità Energetiche rinnovabili, essendo il consumo di energia da fonti fossili il primo elemento responsabile delle emissioni di gas serra climalteranti



## TEMA ENERGIA

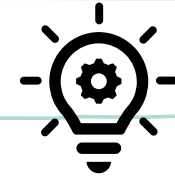

Le CER sono uno strumento nuovo che mette insieme semplici consumatori e produttori-consumatori di energia pulita in uno scambio virtuale di energia, che attiva benefici ambientali, sociali ed economici



# TEMA ENERGIA



Cosa possiamo fare noi a casa?

1. Spegnerle le luci e gli apparecchi elettrici quando non vengono utilizzati
2. Utilizzare lampadine LED a basso consumo
3. Scegliere elettrodomestici ad alta classe energetica
4. Chiudere porte e finestre
5. Sfruttare al meglio la luce naturale

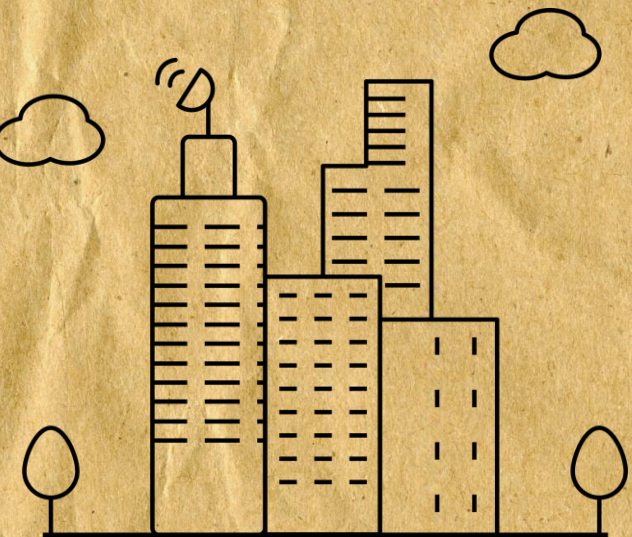



## TEMA ENERGIA



Cosa possiamo fare noi a casa?

6. Utilizzare contatori intelligenti che segnalano i consumi
7. Gestire meglio il frigorifero
8. Uso intelligente di lavatrice e lavastoviglie
9. Limitare l'uso del condizionatore
10. Usare poco forno e ferro da stiro

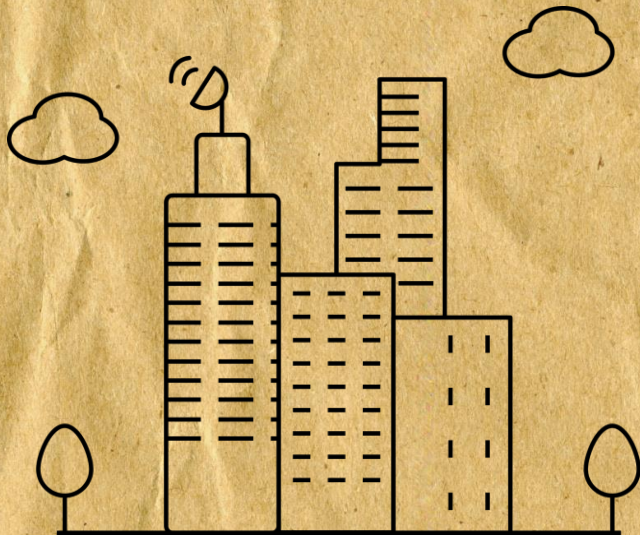

DEDICA UN' ORA AL PIANETA

Earth Hour 2024 evento WWF e

Consulta Ambiente

23/03/2024 Ore 20,30

spegnimento luci sulla Fontana Masini  
a Cesena

spegnimento luci Piazza Saffi a Forlì





**GRAZIE PER  
L' ATTENZIONE**